

Compilata da:
Dagna Giuseppe
Iscritto all'albo:
Geometri
Prov. Genova
N. 02377

Identificativi Catastali:
Sezione: GBP
Foglio: 82
Particella: 702
Subalterno: 12

Dichiarazione protocollo n. GE0104496 del 13/05/2016
Planimetria di u.i.u. in Comune di Genova - Genova
Calata Mandraccio
civ. 11

Agenzia delle Entrate
CATASTO FABBRICATI
Ufficio provinciale di
Genova

Scala 1: 200

EDIFICIO "MANDRACCIO" PIANO PRIMO

H. 2.40 - 4.50

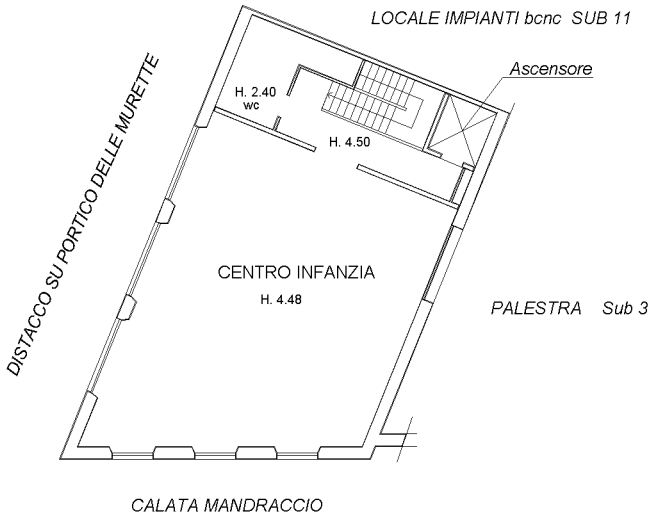

PIANO AMMEZZATO

H. 2.40

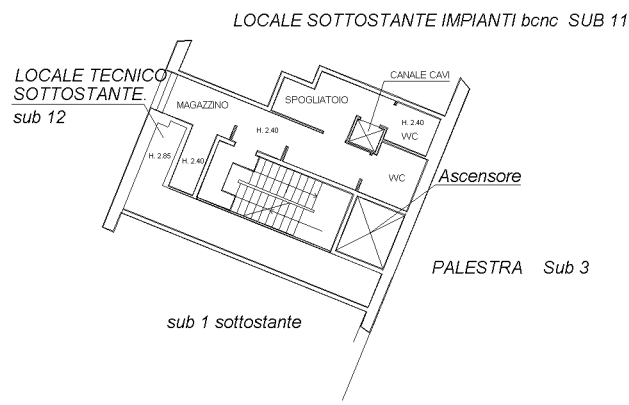

PIANO TERRA

H. 2.85

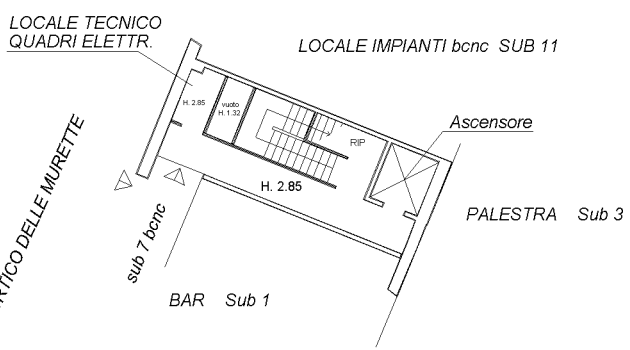

Ultima planimetria in atti

Catasto dei Fabbricati - Situazione al 28/05/2018 - Comune di GENOVA/Q.(D969) - < Sez. Urb.: GEP - Foglio: 82 - Particella: 702 - Subalterno: 12 - CALATA MANDRACCIO n. 11 piano: T-1;